

 Çalıştay KİLİS 6-7 Aralık 2024

# DEPREM VE RUH SAĞLIĞI

## Psikolojik Etkiler ve Koruyucu Faktörler Çalıştayı



# DEPREM VE RUH SAĞLIĞI

## Psikolojik Etkiler ve Koruyucu Faktörler Çalıştayı



### ÇALIŞTAY ONUR KURULU

Prof. Dr. Mustafa Doğan KARACOŞKUN (Kilis 7 Aralık Üniversitesi Rektörü)  
Prof. Dr. Recep BENTLİ (Malatya Turgut Özal Üniversitesi Rektörü)  
Prof. Dr. Halil İbrahim ZEYBEK (Gümüşhane Üniversitesi Rektörü)  
Prof. Dr. Şehmus DEMİR (Gaziantep İslam Bilim ve Teknoloji Üniversitesi Rektörü)



### ÇALIŞTAY DÜZENLEME KURULU BAŞKANI

Prof. Dr. Halil ALDEMİR (Kilis 7 Aralık Üniversitesi)



### ÇALIŞTAY DÜZENLEME KURULU

Prof. Dr. Ali ÖZER (İnönü Üniversitesi)  
Prof. Dr. Cengiz GÖKŞEN (Gümüşhane Üniversitesi)  
Prof. Dr. Halil ALDEMİR (Kilis 7 Aralık Üniversitesi)  
Prof. Dr. Kemal KURT (Gümüşhane Üniversitesi)  
Prof. Dr. M. Ruhat YAŞAR (Kilis 7 Aralık Üniversitesi)  
Prof. Dr. M. Fatih KANTER (Kilis 7 Aralık Üniversitesi)  
Prof. Dr. Oğuzhan GÖKTOLGA (Malatya Turgut Özal Üniversitesi)  
Prof. Dr. Rıdvan ŞAHİN (Gümüşhane Üniversitesi)  
Prof. Dr. Selçuk ALEMDAĞ (Gümüşhane Üniversitesi)  
Doç. Dr. Ahmet Selim ÖZKAN (Malatya Turgut Özal Üniversitesi)  
Doç. Dr. Serhat DAĞ (Gümüşhane Üniversitesi)  
Doç. Dr. Zeynep SAĞIR (Malatya Turgut Özal Üniversitesi)  
Dr. Öğr. Üyesi Ayşe Nur KATMER (Kilis 7 Aralık Üniversitesi)  
Dr. Öğr. Üyesi Metin Gani TAPAN (Kilis 7 Aralık Üniversitesi)  
Dr. Öğr. Üyesi Metin GÜVEN (Kilis 7 Aralık Üniversitesi)  
Dr. Öğr. Üyesi Muharrem AKA (Kilis 7 Aralık Üniversitesi)  
Dr. Öğr. Üyesi Muhammet Aykuthan ULUSOY (Kilis 7 Aralık Üniversitesi)  
Dr. Öğr. Üyesi Mustafa AYYILDIZ (Gümüşhane Üniversitesi)  
Dr. Öğr. Üyesi Yağmur YAĞMURCU TÜTÜNCÜLER (Kilis 7 Aralık Üniversitesi)  
Arş. Gör. Yasin Samet KAZEL (Kilis 7 Aralık Üniversitesi)



1. GÜN  
6 Aralık 2024 / Cuma

# DEPREM VE RUH SAĞLIĞI Psikolojik Etkiler ve Koruyucu Faktörler Çalıştayı

08.00-10.00

**Kahvaltı**  
Üniversite Sosyal ve Kültürel Merkez / Neva Restaurant

10.30-11.00

**Açılış ve Protokol Konuşmaları**

**Prof. Dr. Halil ALDEMİR**  
Çalıştay Düzenleme Kurulu Başkanı

**Prof. Dr. Şehmus DEMİR**  
Gaziantep İslam Bilim ve Teknoloji Üniversitesi Rektörü

**Prof. Dr. Halil İbrahim ZEYBEK**  
Gümüşhane Üniversitesi Rektörü

**Prof. Dr. Recep BENTLİ**  
Malatya Turgut Özal Üniversitesi Rektörü

**Prof. Dr. Mustafa Doğan KARACOŞKUN**  
Kilis 7 Aralık Üniversitesi Rektörü

**Tahir ŞAHİN**  
Kilis Valisi

11.00-11.30

**Açılış Konferansı**  
**Deprem Çerçevesinde Ruh Sağlığı**  
Dr. Öğr. Üyesi Muhammet Aykuthan ULUSOY

11.30-13.00

Ara

13.00-14.00

**Öğle Yemeği**  
Üniversite Sosyal ve Kültürel Merkez / Neva Restaurant

1. OTURUM  
14.00-15.30

Deprem Aile ve Çocuklar Üzerindeki Etkileri

**Prof. Dr. M. Ruhat YAŞAR**  
Oturum Başkanı

KAHVE MOLASI  
15.30-16.00

2. OTURUM  
16.00-17.00

Deprem Sonrası Aile ve Çocuklar ile İlgili Koruyucu Faktörler

**Doç. Dr. Zeynep SAĞIR**  
Oturum Başkanı

KAPANIŞ OTURUMU  
17.00-17.30

Kapanış ve Değerlendirme Oturumu  
Oturum Başkanı

**Prof. Dr. M. Fatih KANTER**

AKŞAM YEMEĞİ  
18.30-19.30  
ŞAHİR MERKEZİ

KARARHADE ETKİNLİĞİ  
20.00-22.00  
KARARHADE

MİMARLIK-MÜHENDİSLİK FAK. KONFERANS SALONU

ABDULLAH ENVERİ KÜTÜPHANE VE KONGRE MERKEZİ SENATO SALONU



# Çalıştay KİLİS 6-7 Aralık 2024

## DEPREM VE RUH SAĞLIĞI Psikolojik Etkiler ve Koruyucu Faktörler Çalıştayı

2. GÜN  
7 Aralık 2024 / Cumartesi

KAHVATI

08.00-09.30

Üniversite Sosyal ve Kültürel Merkez / Neva Restaurant

ŞEHİR GEZİSİ

09.30-11.00

**Şehir Gezisi**  
Kilis Kent Müzesi  
Prof. Dr. Alaeddin Yavaşca Müzesi  
Tarihi Mekânlar

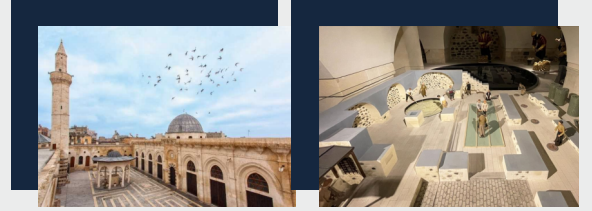

Gezi Rehberleri  
Dr. Öğr. Üyesi Akın Tercanlı - Mutlu Naim Salihoğlu

11.00

Çalıştayın Sona Ermesi

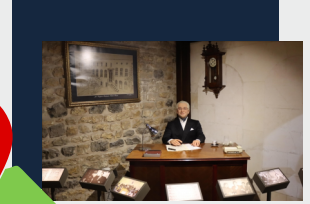



Çalıştay KİLİS 6-7 Aralık 2024

# DEPREM VE RUH SAĞLIĞI

## Psikolojik Etkiler ve Koruyucu Faktörler Çalıştayı

### ÇALIŞTAY KATILIMCI LİSTESİ

Prof. Dr. Mustafa Doğan KARACOŞKUN (Kilis 7 Aralık Üniversitesi Rektörü)  
Prof. Dr. Recep BENTLİ (Malatya Turgut Özal Üniversitesi Rektörü)  
Prof. Dr. Halil İbrahim ZEYBEK (Gümüşhane Üniversitesi Rektörü)  
Prof. Dr. Şehmus DEMİR (Gaziantep İslam Bilim ve Teknoloji Üniversitesi Rektörü)  
Prof. Dr. Ali ÖZER (İnönü Üniversitesi)  
Prof. Dr. Cengiz GÖKŞEN (Gümüşhane Üniversitesi)  
Prof. Dr. Halil ALDEMİR (Kilis 7 Aralık Üniversitesi)  
Prof. Dr. Kemal KURT (Gümüşhane Üniversitesi)  
Prof. Dr. M. Ruhat YAŞAR (Kilis 7 Aralık Üniversitesi)  
Prof. Dr. Oğuzhan GÖKTOLGA (Malatya Turgut Özal Üniversitesi)  
Prof. Dr. Ridvan ŞAHİN (Gümüşhane Üniversitesi)  
Prof. Dr. Selçuk ALEMDAĞ (Gümüşhane Üniversitesi)  
Doç. Dr. Ahmet Selim ÖZKAN (Malatya Turgut Özal Üniversitesi)  
Doç. Dr. Serhat DAĞ (Gümüşhane Üniversitesi)  
Doç. Dr. Zeynep SAĞIR (Malatya Turgut Özal Üniversitesi)  
Dr. Mehmet Mustafa SUNAR (Kilis Prof. Dr. Alaeddin Yavaşca Devlet Hastanesi)  
Dr. Öğr. Üyesi Ayşe Nur KATMER (Kilis 7 Aralık Üniversitesi)  
Dr. Öğr. Üyesi Habibe BİLGİLİ (Kilis 7 Aralık Üniversitesi)  
Dr. Öğr. Üyesi Metin Gani TAPAN (Kilis 7 Aralık Üniversitesi)  
Dr. Öğr. Üyesi Metin GÜVEN (Kilis 7 Aralık Üniversitesi)  
Dr. Öğr. Üyesi Muhammet Aykuthan ULUSOY (Kilis 7 Aralık Üniversitesi)  
Dr. Öğr. Üyesi Muharrem AKA (Kilis 7 Aralık Üniversitesi)  
Dr. Öğr. Üyesi Mustafa AYYILDIZ (Gümüşhane Üniversitesi)  
Dr. Öğr. Üyesi Yağmur YAĞMURCU TÜTÜNCÜLER (Kilis 7 Aralık Üniversitesi)  
Dr. Şeyma Gül BÖKE (Kilis Prof. Dr. Alaeddin Yavaşca Devlet Hastanesi)  
Arş. Gör. Yasin Samet KAZEL (Kilis 7 Aralık Üniversitesi)  
Arş. Gör. Yunus TÜKEN (Kilis 7 Aralık Üniversitesi)  
Çetin DURMAZ (Gaziantep İl Millî Eğitim Müdürlüğü, Gaziantep Özel Yükseliş Koleji)  
Mecit Bahadır KOŞAR (Kilis İl Millî Eğitim Müdürlüğü Bilim Sanat Merkezi)  
Melda Nur CUMA (Sosyal Hizmet Uzmanı, Gaziantep Aile ve Sosyal Hizmetler İl Müdürlüğü)  
Sinan TURUNÇ (Sosyal Hizmet Uzmanı, Gaziantep Aile ve Sosyal Hizmetler İl Müdürlüğü)



 Çalıştay KİLİS 6-7 Aralık 2024

# DEPREM VE RUH SAĞLIĞI

## Psikolojik Etkiler ve Koruyucu Faktörler Çalıştayı

